



Ministério da Indústria, Comércio Exterior e Serviços
Secretaria Especial da Micro e Pequena Empresa
Departamento de Registro Empresarial e Integração

Nº DO PRO



JCDF - SEDE
SEDE - JCDF

18/129.168-1

NIRE (da sede ou filial, quando a sede for em outra UF)

53201624854

Código da Natureza Jurídica

2062

Nº de Matrícula do Agente Auxiliar do Comércio

1 - REQUERIMENTO

ILMO(A). SR.(A) PRESIDENTE DA Junta Comercial do Distrito Federal

23 ABR 2018

Nome: CONNEX TELECOMUNICACOES E INFORMATICA LTDA EPP
(da Empresa ou do Agente Auxiliar do Comércio)

Nº FCN/REMP



DF2201800039194

requer a V.Sª o deferimento do seguinte ato:

Nº DE VIAS	CÓDIGO DO ATO	CÓDIGO DO	QTDE	DESCRIÇÃO DO ATO / EVENTO
------------	---------------	-----------	------	---------------------------

1	223			BALANÇO

BRASILIA
Local

19 Abril 2018
Data

Representante Legal da Empresa / Agente Auxiliar do

Nome: Maria madalena da Silva
Assinatura: X Maria Madalena da Silva
Telefone de Contato: 3562 0925

2 - USO DA JUNTA COMERCIAL

☐ DECISÃO SINGULAR

☐ DECISÃO COLEGIADA

Nome(s) Empresarial(ais) igual(ais) ou semelhante(s):

☐ SIM

☐ SIM

Processo em Ordem
À decisão

____/____/____
Data

Responsável

☐ NÃO

____/____/____
Data

Responsável

☐ NÃO

____/____/____
Data

Responsável

DECISÃO SINGULAR

- ☐ Processo em exigência. (Vide despacho em folha anexa)
☒ Processo deferido. Publique-se e archive-se.
☐ Processo indeferido. Publique-se.

2ª Exigência

3ª Exigência

4ª Exigência

5ª Exigência

24 ABR 2018

Edlene Castorina Ribeiro de Melo
Poder n.º 1024 de 08/07/2017

Responsável

DECISÃO COLEGIADA

- ☐ Processo em exigência. (Vide despacho em folha anexa)
☐ Processo deferido. Publique-se e archive-se.
☐ Processo indeferido. Publique-se.

2ª Exigência

3ª Exigência

4ª Exigência

5ª Exigência

____/____/____
Data

Vogal

Vogal

Vogal

Presidente da _____ Turma

OBSERVAÇÕES



Junta Comercial do Distrito Federal

Certifico registro sob o nº 1062035 em 25/04/2018 da Empresa CONNEX TELECOMUNICACOES E INFORMATICA LTDA EPP, Nire 53201624854 e protocolo 181291681 - 23/04/2018. Autenticação: B015C6CE9365760329728AFDBB93AC646AA3BAE. Saulo Izidorio Vieira - Secretário-Geral. Para validar este documento, acesse <http://jcdf.mdic.gov.br> e informe nº do protocolo 18/129.168-1 e o código de segurança c5C4 Esta cópia foi autenticada digitalmente e assinada em 02/05/2018 por Saulo Izidorio Vieira - Secretário-Geral.

Saulo Izidorio Vieira
SAULO IZIDORIO VIEIRA
SECRETÁRIO GERAL

BALANÇO PATRIMONIAL - 2017

Nome : CONNEC TELECOMUNICAÇÕES E INFORMÁTICA LTDA EPP
CNPJ : 11.745.682/0001-88
NIRE : 53201624854
Folha : 1

	31/12/2017
ATIVO	1.299.688,37
ATIVO CIRCULANTE	1.246.079,46
Disponibilidades	1.212.967,28
Caixa	458.515,55
Aplicações Financeiras de Liquidez Imediata	754.451,73
Outros Créditos	33.112,18
Outros Créditos	33.112,18
ATIVO NÃO-CIRCULANTE	53.608,91
Imobilizado	53.608,91
Máquinas, Equipamentos e Ferramentas	1.900,00
Veículos	177.996,00
(-) Depreciações Acumuladas	(126.287,09)

RIJO ASSESSORIA EMPRESARIAL CONTABIL

ELIANA - 14/04/2018 - 10:24:10



Junta Comercial do Distrito Federal

Certifico registro sob o nº 1062035 em 25/04/2018 da Empresa CONNEC TELECOMUNICACOES E INFORMATICA LTDA EPP, Nire 53201624854 e protocolo 181291681 - 23/04/2018. Autenticação: B015C6CE9365760329728AFDBB93AC646AA3BAE. Saulo Izidorio Vieira - Secretário-Geral. Para validar este documento, acesse <http://jcdf.mdic.gov.br> e informe nº do protocolo 18/129.168-1 e o código de segurança c5C4 Esta cópia foi autenticada digitalmente e assinada em 02/05/2018 por Saulo Izidorio Vieira – Secretário-Geral.

SAULO IZIDORIO VIEIRA
SECRETÁRIO GERAL

pág. 2/12

BALANÇO PATRIMONIAL - 2017

Nome : CONNEC TELECOMUNICAÇÕES E INFORMÁTICA LTDA EPP
CNPJ : 11.745.682/0001-88
NIRE : 53201624854
Folha : 2

31/12/2017

PASSIVO

1.299.688,37

PASSIVO CIRCULANTE

21.958,37

Obrigações Trabalhistas	11.892,38
Salários e Ordenados a Pagar	11.058,45
Pró-Labore a Pagar	833,93
Obrigações Fiscais	5.999,88
Impostos e Contribuições a Recolher	5.999,88
Obrigações Sociais	4.066,11
INSS a Recolher	1.638,84
FGTS a Recolher	2.391,27
Contribuição Sindical a Recolher	36,00

PATRIMÔNIO LÍQUIDO

1.277.730,00

Capital Social	200.000,00
Capital Integralizado	200.000,00
Reservas de Lucros	896.173,73
Reserva de Lucros a Realizar	896.173,73
Lucros/ Prejuízos Acumulados	181.556,27
Lucro do Período	181.556,27

Reconhecemos a exatidão do presente Balanço Patrimonial, apresentando um total de R\$ 1.299.688,37 (um milhão, duzentos e noventa e nove mil, seiscentos e oitenta e oito reais, trinta e sete centavos), estando de acordo com os documentos entregues à contabilidade pela empresa/entidade, a qual se responsabiliza pela exatidão, veracidade e idoneidade dos documentos. Ressalva-se que a responsabilidade do profissional fica restrita apenas ao aspecto técnico, uma vez que operou com elementos, dados e comprovantes fornecidos pela empresa/entidade.

BRASILIA-DF, 31 de Dezembro de 2017

Maria Madalena da Silva Ribeiro

MARIA MADALENA DA SILVA RIBEIRO
205 - Administrador - CPF 034.787.736-28

Marta Marta de Freitas Gomes

Marta Marta de Freitas Gomes
Contadora - CPF 335.066.201-34 - CRC 5375 - DF

RIO ASSESSORIA EMPRESARIAL CONTABIL

ELIANA - 14/04/2018 - 10:24:10



Junta Comercial do Distrito Federal

Certifico registro sob o nº 1062035 em 25/04/2018 da Empresa CONNEC TELECOMUNICACOES E INFORMATICA LTDA EPP, Nire 53201624854 e protocolo 181291681 - 23/04/2018. Autenticação: B015C6CE9365760329728AFDBB93AC646AA3BAE. Saulo Izidorio Vieira - Secretário-Geral. Para validar este documento, acesse <http://jcdf.mdic.gov.br> e informe nº do protocolo 18/129.168-1 e o código de segurança c5C4 Esta cópia foi autenticada digitalmente e assinada em 02/05/2018 por Saulo Izidorio Vieira - Secretário-Geral.

Saulo Izidorio Vieira
SAULO IZIDORIO VIEIRA
SECRETÁRIO GERAL

pág. 3/12

DEMONSTRAÇÃO DO RESULTADO - 2017

Nome : CONNEC TELECOMUNICAÇÕES E INFORMÁTICA LTDA EPP
 CNPJ : 11.745.682/0001-88
 NIRE : 53201624854
 Folha : 3

	31/12/2017
(+) RECEITA OPERACIONAL BRUTA	950.950,84
Receitas de Mercadorias Vendidas	53.235,20
Vendas a Vista	53.235,20
Receitas de Serviços Prestados	897.715,64
Serviços Prestados à Vista	897.715,64
(-) DEDUÇÕES DA RECEITA OPERACIONAL BRUTA	(98.348,45)
Devoluções e Cancelamentos	(4.366,00)
Devoluções e Cancelamentos	(4.366,00)
Impostos e Contribuições sobre Receita Operacional	(93.982,45)
ICMS	(420,70)
SIMPLES Nacional	(93.561,75)
(=) RECEITA OPERACIONAL LÍQUIDA	852.602,39
(-) CUSTO DOS PRODUTOS OU MERCADORIAS VENDIDAS E SERVIÇOS PRESTADOS	(89.523,54)
Custos das Mercadorias Vendidas	(89.523,54)
Compras à Vista	(45.645,21)
Compras à Prazo	(50.678,33)
(-) Devolução de Compras	6.800,00
(=) LUCRO OPERACIONAL BRUTO	763.078,85
(-) DESPESA OPERACIONAL	(581.522,58)
Despesas Administrativas	(559.910,55)
Despesas Administrativas	(275.150,24)
Despesas com Pessoal	(270.229,79)
Honorários	(14.530,52)
Despesas Financeiras	(655,99)
Despesas Financeiras	(655,99)
Outras Despesas Operacionais	(30.390,60)
Despesas com Depreciações	(30.390,60)
Outras Receitas Operacionais	9.434,56
Outras Receitas Operacionais	9.434,56
(=) LUCRO OPERACIONAL LÍQUIDO	181.556,27
(+/-) OUTRAS RECEITAS E OUTRAS DESPESAS	0,00
(=) LUCRO ANTES DAS PROVISÕES PARA CSLL E IR	181.556,27
(-) PROVISÕES PARA CSLL E IR	0,00
(=) LUCRO ANTES DAS PARTICIPAÇÕES	181.556,27
(-) PARTICIPAÇÕES	0,00
(=) LUCRO LÍQUIDO DO PERÍODO	181.556,27

Reconhecemos a exatidão da presente Demonstração do Resultado, apresentando um lucro de R\$ 181.556,27 (cento e oitenta e um mil, quinhentos e cinquenta e seis reais, vinte e sete centavos), estando de acordo com os documentos entregues à contabilidade pela empresa/entidade, a qual se responsabiliza pela exatidão, veracidade e idoneidade dos documentos. Ressalva-se que a responsabilidade do profissional fica restrita apenas ao aspecto técnico, uma vez que operou com elementos, dados e comprovantes fornecidos pela empresa/entidade.



RIJO ASSESSORIA EMPRESARIAL CONTABIL

ELIANA - 14/04/2018 - 10:24:29



Junta Comercial do Distrito Federal

Certifico registro sob o nº 1062035 em 25/04/2018 da Empresa CONNEC TELECOMUNICACOES E INFORMATICA LTDA EPP, Nire 53201624854 e protocolo 181291681 - 23/04/2018. Autenticação: B015C6CE9365760329728AFDBB93AC646AA3BAE. Saulo Izidorio Vieira - Secretário-Geral. Para validar este documento, acesse <http://jcdf.mdic.gov.br> e informe nº do protocolo 18/129.168-1 e o código de segurança c5C4 Esta cópia foi autenticada digitalmente e assinada em 02/05/2018 por Saulo Izidorio Vieira – Secretário-Geral.

 SAULO IZIDORIO VIEIRA
 SECRETÁRIO GERAL

pág. 4/12

DEMONSTRAÇÃO DO RESULTADO - 2017

Nome : CONNEC TELECOMUNICAÇÕES E INFORMÁTICA LTDA EPP
CNPJ : 11.745.682/0001-88
NIRE : 53201624854
Folha : 4

BRASILIA-DF, 31 de Dezembro de 2017

MARIA MADALENA DA SILVA RIBEIRO
205 - Administrador - CPF 034.787.736-28

Maria Marta de Freitas Gomes
Contadora - CPF 335.066.201-34 - CRC 5375 - DF

RDO ASSESSORIA EMPRESARIAL CONTABIL

ELIANA - 14/04/2018 - 10:24:29



Junta Comercial do Distrito Federal

Certifico registro sob o nº 1062035 em 25/04/2018 da Empresa CONNEC TELECOMUNICACOES E INFORMATICA LTDA EPP, Nire 53201624854 e protocolo 181291681 - 23/04/2018. Autenticação: B015C6CE9365760329728AFDBB93AC646AA3BAE. Saulo Izidorio Vieira - Secretário-Geral. Para validar este documento, acesse <http://jcdf.mdic.gov.br> e informe nº do protocolo 18/129.168-1 e o código de segurança c5C4 Esta cópia foi autenticada digitalmente e assinada em 02/05/2018 por Saulo Izidorio Vieira – Secretário-Geral.

SAULO IZIDORIO VIEIRA
SECRETÁRIO GERAL

pág. 5/12

ANÁLISE ECONÔMICO-FINANCEIRA - 2017

Nome : CONNEC TELECOMUNICAÇÕES E INFORMÁTICA LTDA EPP
CNPJ : 11.745.682/0001-88
NIRE : 53201624854
Folha : 5

ÍNDICES DE ESTRUTURA DE CAPITAL

1 - Grau de Endividamento

1.1 Passivo Circulante + Passivo Não-Circulante (Obrigações a LP)	21.958,37	
1.2 Patrimônio Líquido	1.277.730,00	÷ 0,02

Interpretação : Quanto menor, melhor. O capital de terceiros equivale a 1,72 % do capital próprio.

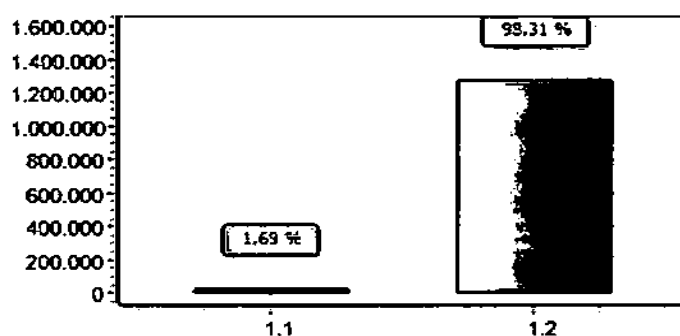

2 - Composição de Endividamento

2.1 Passivo Circulante	21.958,37	
2.2 Passivo Circulante + Passivo Não-Circulante (Obrigações a LP)	21.958,37	÷ 1,00

Interpretação : Quanto menor, melhor. As obrigações a curto prazo representam 100,00 % das obrigações totais.

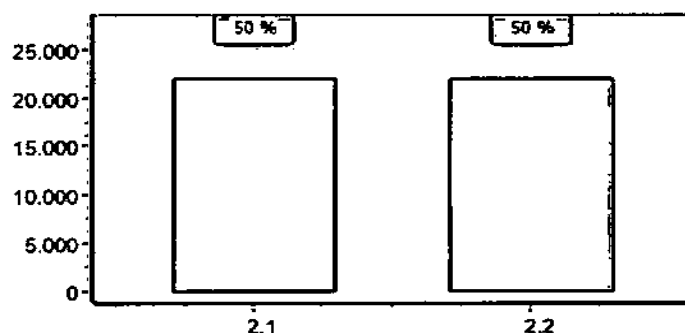

3 - Solvência Geral

3.1 Ativo	1.299.688,37	
3.2 Passivo Circulante + Passivo Não-Circulante (Obrigações a LP)	21.958,37	÷ 59,19

Interpretação : Quanto maior, melhor. O investimento total equivale a 5.918,87 % do capital de terceiros.

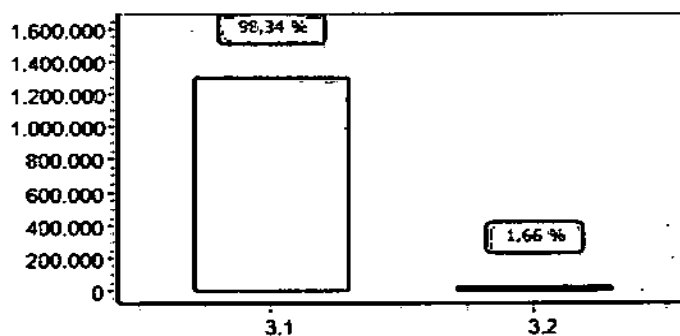

ANÁLISE ECONÔMICO-FINANCEIRA - 2017

Nome : CONNEC TELECOMUNICAÇÕES E INFORMÁTICA LTDA EPP
CNPJ : 11.745.682/0001-88
NIRE : 53201624854
Folha : 6

ÍNDICES DE ESTRUTURA DE CAPITAL

4 - Participação de Terceiros

4.1 Passivo Circulante + Passivo Não-Circulante (Obrigações a LP)	21.958,37	
4.2 Ativo	1.299.688,37	÷ 0,02

Interpretação : Quanto menor, melhor. O capital de terceiros representa 1,69 % do investimento total.

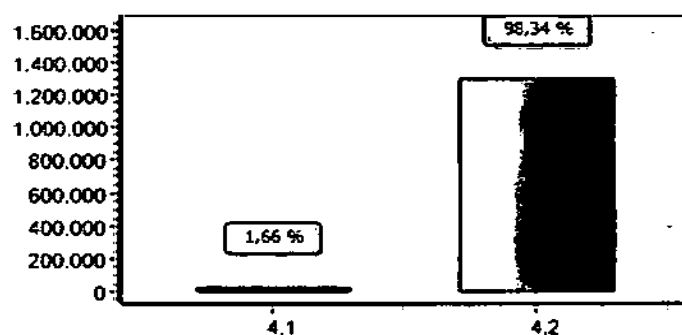

5 - Capitalização

5.1 Patrimônio Líquido	1.277.730,00	
5.2 Ativo	1.299.688,37	÷ 0,98

Interpretação : Quanto maior, melhor. O capital próprio equivale a 98,31 % do investimento total.

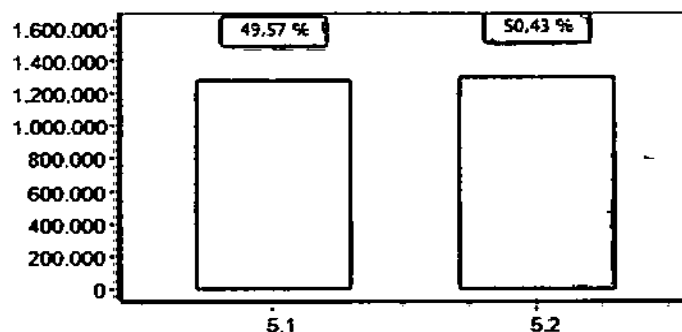

6 - Capital de Giro Próprio

6.1 Ativo Circulante	1.246.079,46	
6.2 Ativo Realizável a LP	0,00	1.246.079,46
6.3 (-) Passivo Circulante	21.958,37	
6.4 (-) Passivo Não-Circulante (Obrigações a LP)	0,00	21.958,37
6.5 (=) Capital de Giro Próprio		1.224.121,09

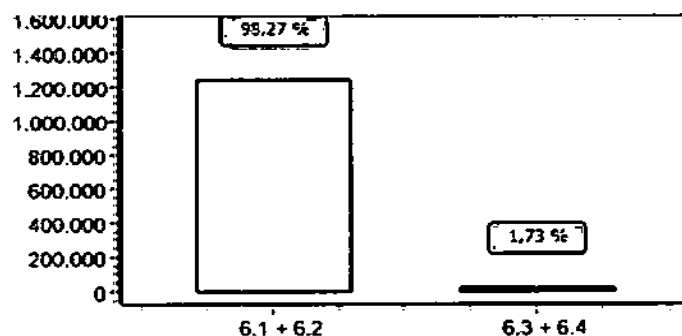

ANÁLISE ECONÔMICO-FINANCEIRA - 2017

Nome : CONNEC TELECOMUNICAÇÕES E INFORMÁTICA LTDA EPP
CNPJ : 11.745.682/0001-88
NIRE : 53201624854
Folha : 7

ÍNDICES DE ESTRUTURA DE CAPITAL

7 - Imobilização do Patrimônio Líquido

7.1 Ativo Não-Circulante (exceto Ativo Realizável a LP)	53.608,91	
7.2 Patrimônio Líquido	1.277.730,00	= 0,04

Interpretação : Quanto menor, melhor. A imobilização representa 4,20 % do capital próprio.

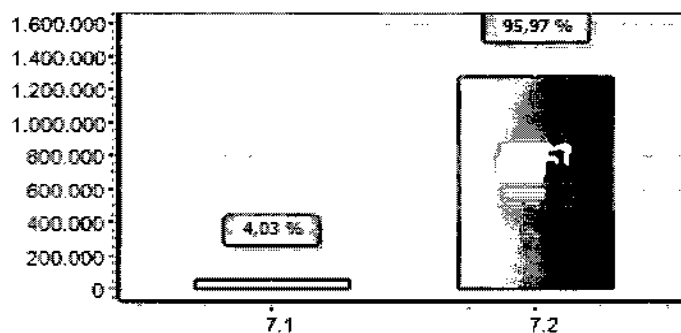

8 - Imobilização dos Recursos Não Correntes

8.1 Ativo Não-Circulante (exceto Ativo Realizável a LP)	53.608,91	
8.2 Patrimônio Líquido + Passivo Não-Circulante (Obrigações a LP)	1.277.730,00	= 0,04

Interpretação : Quanto menor, melhor. 4,20 % dos recursos não correntes foram destinados à imobilização.

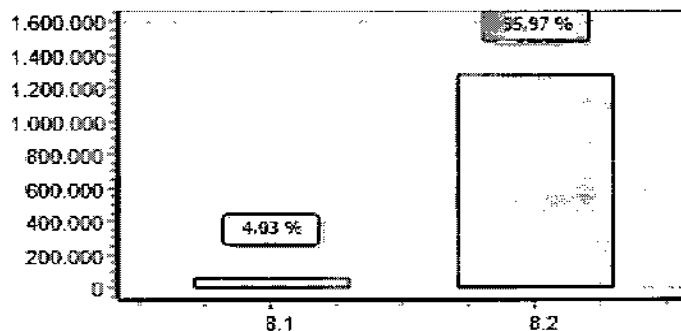

9 - Imobilização do Investimento Total

9.1 Ativo Não-Circulante (exceto Ativo Realizável a LP)	53.608,91	
9.2 Ativo	1.299.688,37	= 0,04

Interpretação : Quanto menor, melhor. A imobilização representa 4,12 % do investimento total.

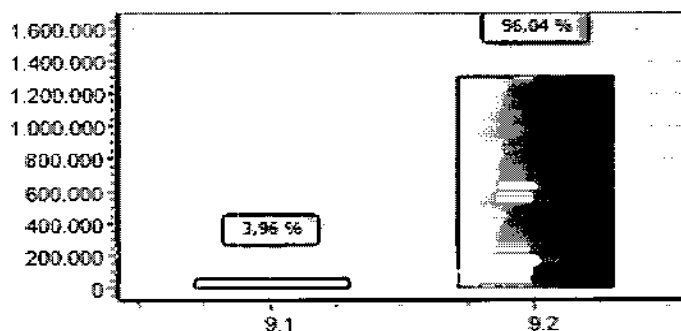

ANÁLISE ECONÔMICO-FINANCEIRA - 2017

Nome : CONNEC TELECOMUNICAÇÕES E INFORMÁTICA LTDA EPP
CNPJ : 11.745.682/0001-88
NIRE : 53201624854
Folha : 8

ÍNDICES DE RENTABILIDADE

10 - Rentabilidade do Investimento Total

10.1 Resultado Antes das Provisões	181.556,27	
10.2 Ativo	1.299.688,37	= 0,14

Interpretação : Quanto maior, melhor. O resultado positivo é de 13,97 % do investimento total.

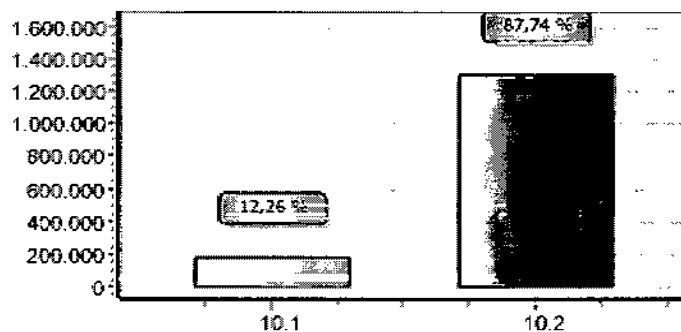

11 - Rentabilidade do Capital Próprio

11.1 Resultado Antes das Provisões	181.556,27	
11.2 Patrimônio Líquido	1.277.730,00	= 0,14

Interpretação : Quanto maior, melhor. O resultado positivo é de 14,21 % do capital próprio.

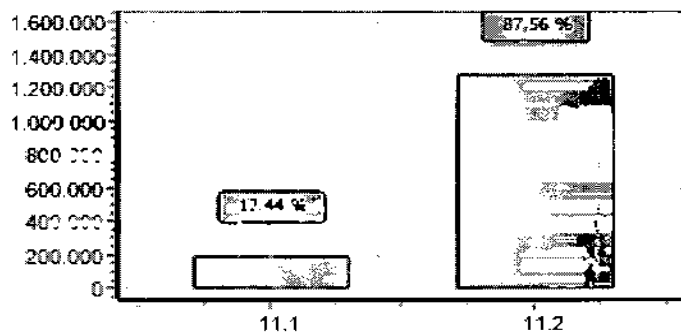

12 - Rentabilidade do Ativo

12.1 Lucro Líquido	181.556,27	
12.2 Ativo	1.299.688,37	= 0,14

Interpretação : Quanto maior, melhor. A empresa obtém R\$ 13,97 de lucro para cada R\$ 100,00 de Investimento total.

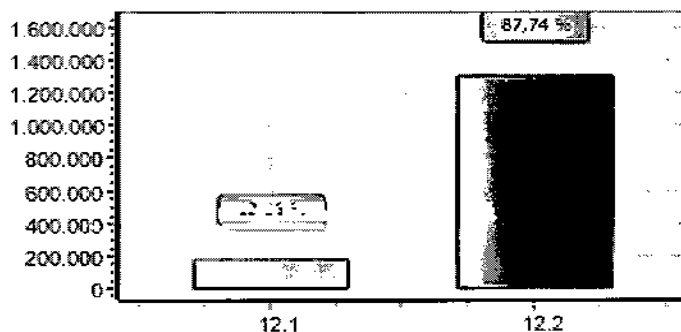

ANÁLISE ECONÔMICO-FINANCEIRA - 2017

Nome : CONNEC TELECOMUNICAÇÕES E INFORMÁTICA LTDA EPP
CNPJ : 11.745.682/0001-88
NIRE : 53201624854
Folha : 9

ÍNDICES DE RENTABILIDADE

13 - Rentabilidade do Patrimônio Líquido

13.1 Lucro Líquido	181.556,27	
13.2 Patrimônio Líquido Médio	1.186.951,87	÷ 0,15

Interpretação : Quanto maior, melhor. A empresa obtém R\$ 15,30 de lucro para cada R\$ 100,00 de capital próprio investido, em média.

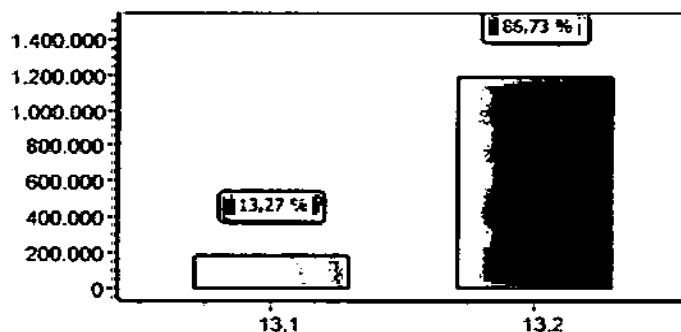

14 - Giro do Ativo

14.1 Vendas Líquidas	852.602,39	
14.2 Ativo	1.299.688,37	÷ 0,66

Interpretação : Quanto maior, melhor. A empresa vendeu R\$ 0,66 para cada R\$ 1,00 de investimento total.

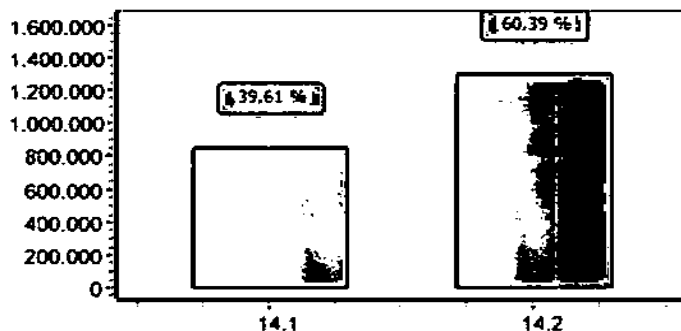

15 - Margem Líquida

15.1 Lucro Líquido	181.556,27	
15.2 Vendas Líquidas	852.602,39	÷ 0,21

Interpretação : Quanto maior, melhor. A empresa obtém R\$ 21,29 de lucro para cada R\$ 100,00 vendidos.

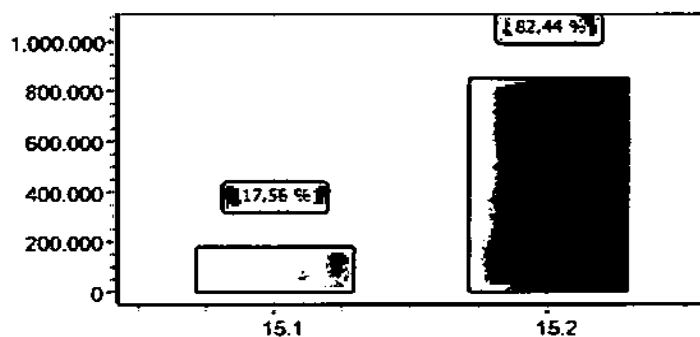

ANÁLISE ECONÔMICO-FINANCEIRA - 2017

Nome : CONNEC TELECOMUNICAÇÕES E INFORMÁTICA LTDA EPP
CNPJ : 11.745.682/0001-88
NIRE : 53201624854
Folha : 10

ÍNDICES DE LIQUIDEZ

16 - Liquidez Geral

16.1 Ativo Circulante + Ativo Realizável a LP	1.246.079,46	
16.2 Passivo Circulante + Passivo Não-Circulante (Obrigações a LP)	21.958,37	÷ 56,75

Interpretação : Quanto maior, melhor. A empresa possui R\$ 56,75 de ativo circulante e ativo realizável a longo prazo para cada R\$ 1,00 de dívida total.

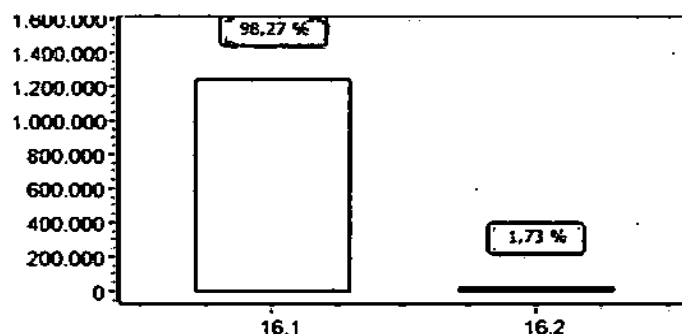

17 - Liquidez Corrente

17.1 Ativo Circulante	1.246.079,46	
17.2 Passivo Circulante	21.958,37	÷ 56,75

Interpretação : Quanto maior, melhor. A empresa possui R\$ 56,75 de ativo circulante para cada R\$ 1,00 de dívida de curto prazo.

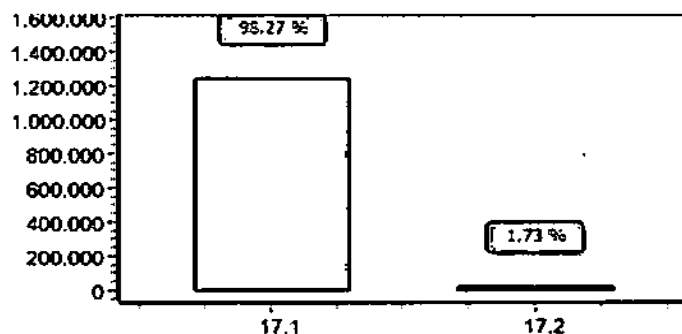

18 - Liquidez Seca

18.1 Ativo Circulante - Estoques	1.246.079,46	
18.2 Passivo Circulante	21.958,37	÷ 56,75

Interpretação : Quanto maior, melhor. A empresa possui R\$ 56,75 de ativo circulante para cada R\$ 1,00 de dívida de curto prazo, sem comprometer os estoques.

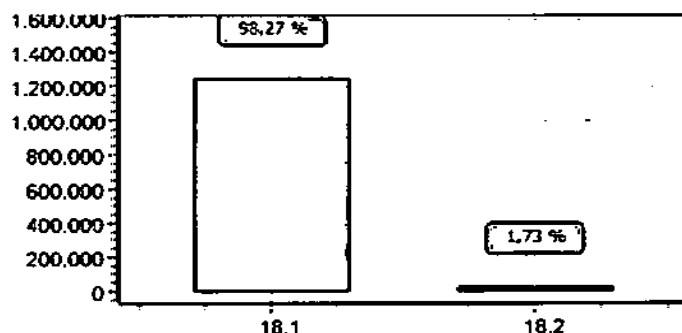

ANÁLISE ECONÔMICO-FINANCEIRA - 2017

Nome : CONNEC TELECOMUNICAÇÕES E INFORMÁTICA LTDA EPP
CNPJ : 11.745.682/0001-88
NIRE : 53201624854
Folha : 11

ÍNDICES DE LIQUIDEZ

19 - Liquidez Imediata

19.1 Disponibilidades	1.212.967,28	
19.2 Passivo Circulante	21.958,37	= 55,24

Interpretação : Quanto maior, melhor. A empresa possui R\$ 55,24 de disponibilidades para cada R\$ 1,00 de dívida de curto prazo.

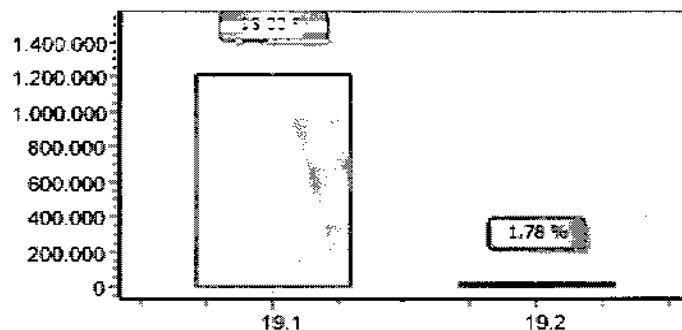

BRÁSILIA-DF, 31 de Dezembro de 2017

Maria Madalena da Silva Ribeiro
MARIA MADALENA DA SILVA RIBEIRO
205 - Administrador - CPF 034.787.736-28

Maria Marta de Freitas Gomes
Maria Marta de Freitas Gomes
Contadora - CPF 335.066.201-34 - CRC/5375 - DF



JUNTA COMERCIAL DO DISTRITO FEDERAL
CERTIFICO O REGISTRO SOB O NRO: 1062035
EM 25/04/2018 DA EMPRESA: 5320162485-4.

#CONNEC TELECOMUNICACOES E INFORMATICA LTDA EPP#

Protocolo: 18/129.168-1 EM 23/04/2018

Saulo Izidório Vieira
SAULO IZIDÓRIO VIEIRA
SECRETÁRIO GERAL

